



Medleaf

alive with leaf

www.medileaf.co.in

Medileaf International Medicinal Garden

Medileaf Medicinal Products is a business name of Motive Skill Training & Her Solutions Pvt. Ltd. Medileaf is the name of a herbal product, which is made directly from the farmers and the products made in a completely indigenous way. Medileaf international and herbal products keep our people healthy and strong, as well as give every farmer ideas of improved farming from traditional farming and motivate them to cultivate new types of profitable crops, so that farmers get much more out of their profits. In the coming days, Medileaf will join a network with all the farmers of the country and lead the country towards self-reliance.

Company is ready to introduce the Morden multi-level marketing system for the betterment of general people. Company is introducing the agree - income procedure to boost the income lever of small farmer.

Medileaf believes in empowering its members with the opportunity to lead their lives on their own terms. With the motto of spreading Wellth, i.e. spreading wealth through wellness, Vestige has continued to enrich the lives of everyone who is a part of the company and those who believe in its products.

Mission

To introduce herbal and medicinal product in the market with the awareness programme for the same. To distribute the knowledge of the herbal life and implementation of it in ours futures. To help people live a life of economic independence on their own terms

Vision

To make every people aware of the fact that herbal goods will be the real life enjoyment for everyone. To make every person healthy and safe from diseases. To grow to a global scale and become the benchmark in direct selling.

| Sl No | Name Of product | Disease Cure |
|-------|--|---|
| 1. | NONI JUICE | FOR HEALTH AND VITALITY, TO BOOST IMMUNITY |
| 2. | SUGAR CARE JUICE | FOR DIABITIC PATIENTS |
| 3. | OBESITY CARE WITH STEVIA JUICE | FOR FAT LOSS |
| 4. | WHEAT GRASS WITH GILOY & PUNCH TULSHI JUICE | FOR IMMUNITY |
| 5. | JEEVAN AMRIT RAS | FOR IMMUNITY |
| 6. | SEA BECKTHRON JUICE | FOR IMMUNITY AND HEART PATIENTS |
| 7. | SHANKHPUSPI JUICE | FOR WOMEN SPECIALLY FOR ANIMIC. |



"Noni juice everyday on a regular basis, which he thinks, keeps his health in a "perfect condition". There are hundreds of famous people in today's world, who are regular taking Noni juice or Noni capsules with the goal of maintaining good health."

.....APJ ABDUL KALAM



ননী এটি একটি বিদেশি ফল , নামটা হয়তো অনেকের জানা বা অজানা হতে পারে কিন্তু এখন আমাদের দেশে মানে ভারতবর্ষে এই ফলের চাষ ও হচ্ছে এবং ব্যবহার হচ্ছে খুব , এটা শুধুমাত্র ঔষধি গুণে সম্বুধাই নোই ব্যবসায়িক ক্ষেত্রেও খুব লাভবান হবেন আগে আপনাদের গুণাগুণ সম্পর্কে বলা ১. হাড়ের সমস্যাহাড়ের সমস্যার ক্ষেত্রে ননী ফলের রস খুব উপকারী। এমনটাই মনে করছেন ফরটিস্ হসপিটালের চিকিৎসক ডক্টর আলজা। তাঁর দাবী যারা হাড়ের সমস্যায় ভুগছেন, গাঁটে গাঁটে ব্যথা, তাদের ক্ষেত্রে এই ফল খুব উপকারী। তারা যদি রোজ এই ফলের রস বা শরবত খেতে পারেন, তাহলে খুব তাড়াতাড়ি ভালো ফল পাবেন। ব্যথা থেকে অনেকটাই মুক্তি পাবেন। তীব্র হাঁটুর যন্ত্রনায় যারা ভুগছেন, তাদের এই ননী ফলের শরবত খাওয়ার কথা বলেন তিনি। আর্থ্রাইটিসের সমস্যায় ভোগা রুগীদের ক্ষেত্রে এই ননী ফল কিন্তু আশীর্বাদ স্বরূপ।

২. ইউরিক অ্যাসিডের সমস্যা অনেকের শরীরেই ইউরিক অ্যাসিড বেশী থাকে। অর্থাৎ ইউরিক অ্যাসিডের মাত্রা বেড়ে যায় যেটার কারণে নানান সমস্যা হয়। হাঁটুতে প্রচণ্ড ব্যথা থাকে। এছাড়াও আরও নানান সমস্যায় পড়তে হয়। এই বিরক্তিকর সমস্যা থেকে মুক্তি পাওয়া যে কতটা কঠিন যারা এই সমস্যায় ভুগছেন তাই জানেন। সবসময় ওষুধ খেয়ে যেতে হয়। কিন্তু এই সমস্যা থেকে মুক্তি দিতে পারে ননী ফল যেটা ইউরিক অ্যাসিডকে নিয়ন্ত্রণ করে।

৩. এনার্জি বাড়াবে ননী এনার্জি কমে যাচ্ছে? যখন তখন ক্লান্তি অনুভব করছেন? তাহলে খান ননী ফলের শরবত বা রস। ব্যাস, দেখবেন ক্লান্তি মেন কোথায় উধাউ। কারণ এতে রয়েছে প্রচুর ভিটামিনস। এক চুটকিতে শরীরের ক্লান্তি দূর করতে ননী ফল কিন্তু দুর্দান্ত যেটা শারীরিক ও মানসিক দুই ধরনের ক্লান্তিই কমায়। এনার্জি লেবেল বাড়ায় ও শারীরিক বিভিন্ন ক্রিয়াগুলিকে উন্নত করতে সাহায্য করে, বলছেন বৈদ্যনাথের ক্লিনিক্যাল অপারেশন ম্যানেজার ডক্টর আশুতোষ গৌতম।

৪. স্ক্যাল্ড ইরিটেশন? আছেই তো ননী মাথায় হোক চুলকানি বা অন্যান্য সমস্যা, সমস্ত সমস্যার ক্ষেত্রেই ননী ফল খুব ভালো। স্ক্যাল্ডের যেকোনো ইরিটেশন যেমন চুলকানি, ফুসকুড়ি, এমনকি খুশকির মত সমস্যাও কমাতে সক্ষম এই ননী ফল। কারণ এতে আছে অ্যান্টি-ফাঙ্গাল ও অ্যান্টি-ব্যাকটেরিয়াল গুণাগুণ যা স্ক্যাল্ডের এই ধরনের সমস্যার ক্ষেত্রে বেশ ভালো কাজ করে। তাই স্ক্যাল্ডকে ভালো রাখতে খেতেই পারেন ননী।

৫. ক্যান্সারের ওষুধ ননী বর্তমান বিভিন্ন স্টাডি বলছে, ক্যান্সারের মত ভয়াবহ সমস্যার ক্ষেত্রেও ওষুধের মত কাজ করে ননী ফল। কারণ এতে আছে ক্যান্সার ফাইটিং নিউট্রিইয়েন্ট এবং টিউমার ফাইটিং উপাদান। বিশেষত ব্রেস্ট ক্যান্সারের ক্ষেত্রে এটা বেশ ভালো ফল দেখিয়েছে।

৬. বডি ইমিউনিটি বাড়াবে বডি'র ইমিউন সিস্টেমকে উন্নত করতে খান ননীর রস। প্রতিদিন যদি ননীর রস খাওয়া যায়, তাহলে বিভিন্ন রোগ থেকে থাকবেন অনেক দূরে। কারণ এতে থাকা অ্যান্টি-ফাঙ্গাল, অ্যান্টি-ব্যাকটেরিয়াল ও অ্যান্টি-ইনফ্লেমেটরি উপাদান। শরীরের রোগ প্রতিরোধ ক্ষমতা বহুগুণে বাড়িয়ে দেয়। শরীরকে যেকোনো রকম ব্যাকটেরিয়া, ভাইরাসের আক্রমণ থেকে রক্ষা করে। তার ফলে শরীর থাকে সুস্থ। এবার নিশ্চয়ই বুঝতে পেরেছেন, সারাবছর সুস্থ থাকতে ননী কতটা উপকারী।

৭. খুব স্ট্রেস? তাহলে ননী উপযুক্ত শরীরের অন্যান্য সমস্যা প্রতিরোধ করার সাথে সাথে, স্ট্রেস কমাতেও ননী কিন্তু জাস্ট অসাধারণ কাজ করে। বিভিন্ন রিসার্চ থেকে এটা দেখা গেছে, ননী ফল মানসিক স্ট্রেস কমাতে বেশ সাহায্য করে। সঙ্গে মানসিক ভারসাম্যকে উন্নত করে। মানসিক স্বাস্থ্যকে ভালো রাখতে সাহায্য করে। অর্থাৎ শরীরের সাথে সাথে মনকেও ভালো রাখতে ননী খেতেই হবে

৮. সর্দি কাশিতে খুব ঠাণ্ডা লাগার ধাত? তাহলে খান ননী ফল। আস্তে আস্তে এই সমস্যা থেকে বেরিয়ে আসতে পারবেন। কারণ এতে আছে অ্যান্টি-ভাইরাল উপাদান। তাই সর্দি, কাশি, জ্বর এসব সমস্যা থেকে অনেকটাই দূরে রাখতে সক্ষম ননী

৯. হেলদি স্কিন পেতে ননী এ তো গেল শারীরিক সমস্যা, এবার বলি স্কিনের কথা। আরে শরীরের সাথে সাথে স্কিনকেও তো হেলদি গ্লোয়িং রাখতে হবে নাকি। ঠিক এই কাজটাই করে ননী ফল। স্কিনকে ময়েস্চারাইজড রাখে, হাইড্রেটেড রাখে। শুকিয়ে যেতে দেয় না। স্কিনের ময়েস্চারকে হারিয়ে যেতে দেয় না। এই ফলের রস স্কিনে লাগাতে পারলে খুব ভালো। নাহলে খেলেও একই কাজ হবে। বিশেষত যাদের শুষ্ক ত্বক, তাদের ক্ষেত্রে এই ফল খুব ভালো কাজ করবে স্কিন ঠিক রাখতে। ১০. স্কিনের বয়সকে ধরে রাখবে ননী স্কিনকে ময়েস্চারাইজড রাখার সাথে সাথে, ননী ফলের আরেকটা খুব ভালো গুণ হল অ্যান্টি-এজিং হিসাবে কাজ করে। স্কিনকে রাখে টানটান, সতেজ। কারণ এতে আছে ভিটামিন সি ও অ্যান্টি-অক্সিডেন্ট। তাই ত্বকের বয়সকে ধরে রাখতে ননী ফল খাওয়া শুরু করুন।

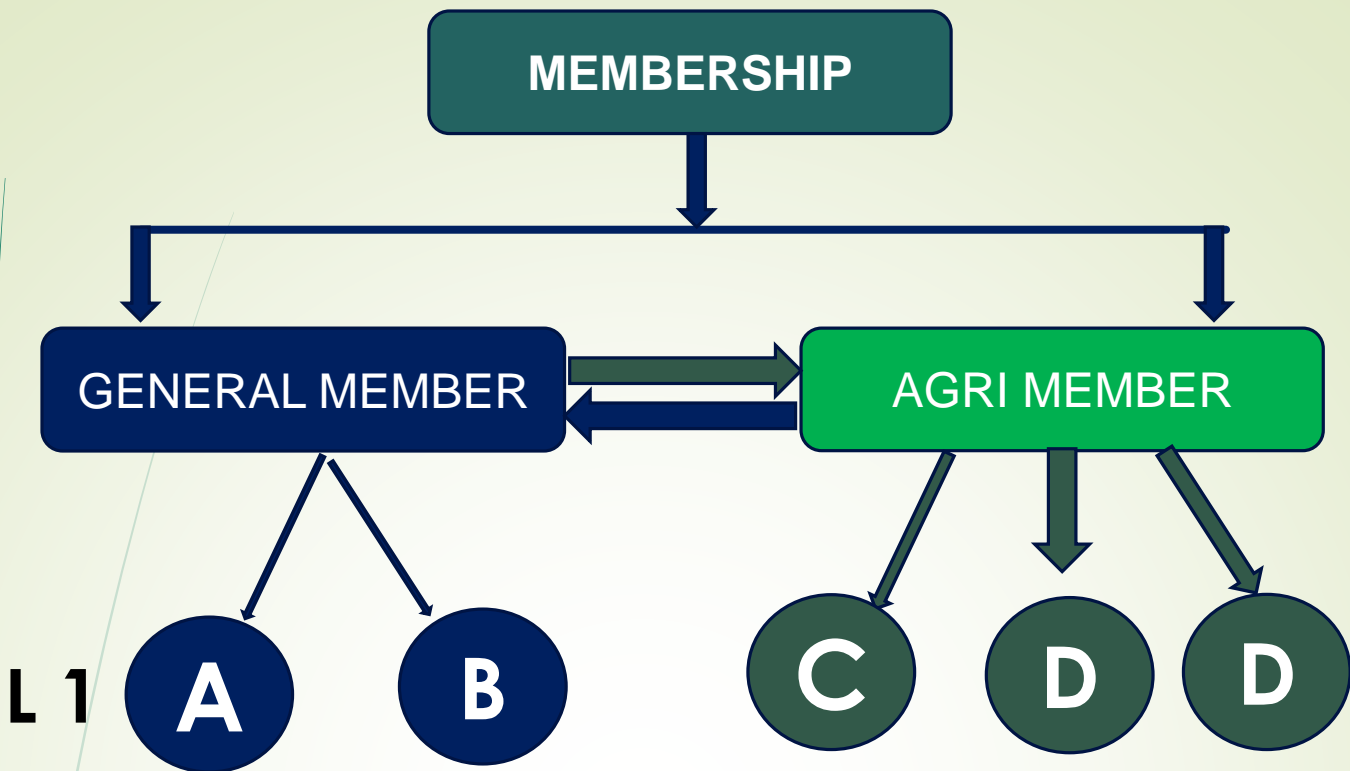

L 1

L 2

L 3

L 4

L 5

L 6

L 7

L 8

L 9

L 10

L 11

L 12

There will be ample income opportunity in Medileaf programme. There are three straight income in this field. Sponsorships income from downline.

Pair income from downline.

Re-purchase income from downline.

Apart from all these income, there will be a special Agri-income from the third year up to twenty fifth year of joining.

PROCEDURE:

Anyone can join here and sponsor up to two new general members as his/her downline. Apart from this, a general member can sponsor one Agri-member as per norms of company under his Membership. Member will get 2% of annual income of that Agri-member from the third year up to twenty fifth year. Member will also get 1% of annual income of the three Agri member sponsor by the Agri-member sponsored by himself. These income will generate from third year and will continue up to 25th year. These will be yearly income and will be transferred to bank account of the initial general member on annum basis.

- PAIR INCOME
- LEVEL; INCOME
- RE PURCHASE INCOME
- QUATERLY LUCKY DRAW
- DISTRIBUTIONSHIP INCOME
- BONUS INCOM
- AGRI INCOME

PAIR INCOME

| LEVEL | FORMULA | AMOUNT | REMARKS |
|--------------|--------------|-----------------|---------|
| LEVEL1 | 1X@ 30 | 30.00 | |
| LEVEL 2 | 2 X 30.00 | 60.00 | |
| LEVEL 3 | 4 X 30.00 | 120.00 | |
| LEVEL 4 | 8 X 30.00 | 240.00 | |
| LEVEL 5 | 16 x 30.00 | 480.00 | |
| LEVEL 6 | 32 X 30.00 | 960.00 | |
| LEVEL 7 | 64 X 20.00 | 1280.00 | |
| LEVEL 8 | 128 X 20.00 | 2560.00 | |
| LEVEL 9 | 256 X 20.00 | 5120.00 | |
| LEVEL 10 | 512 X 20.00 | 10240.00 | |
| LEVEL11 | 1024 X 20.00 | 40960.00 | |
| LEVEL 12 | 2048 X20.00 | 40960.00 | |
| Total | | 82530.00 | |



LEVEL INCOME

| LEVEL | % | Remarks |
|----------|-------|---|
| LEVEL 1 | 10% | Total Value of goods purchase by the downline |
| LEVEL 2 | 7% | Total Value of goods purchase by the downline |
| LEVEL 3 | 5% | Total Value of goods purchase by the downline |
| LEVEL 4 | 3% | Total Value of goods purchase by the downline |
| LEVEL 5 | 2% | Total Value of goods purchase by the downline |
| LEVEL 6 | 1% | Total Value of goods purchase by the downline |
| LEVEL 7 | 0.75% | Total Value of goods purchase by the downline |
| LEVEL 8 | 0.60% | Total Value of goods purchase by the downline |
| LEVEL 9 | 0.50% | Total Value of goods purchase by the downline |
| LEVEL 10 | 0.40% | Total Value of goods purchase by the downline |
| LEVEL 11 | 0.30% | Total Value of goods purchase by the downline |
| LEVEL 12 | 0.25% | Total Value of goods purchase by the downline |

Quarterly Lucky Draw
Win : Mobile , Laptop ,
Motor Cycle , Car ,
Gold Coin ,International
tour



RE PURCHASE INCOME

| LEVEL | FORMULA | AMOUNT | % |
|--------------|-----------|------------------|-----------|
| LEVEL 1 | 2 X@ 200 | 400.00 | 10% |
| LEVEL 2 | 160 X 4 | 640.00 | 8% |
| LEVEL 3 | 120 X 8 | 960.00 | 6% |
| LEVEL 4 | 100 X 16 | 1600.00 | 5% |
| LEVEL 5 | 80 X 64 | 3840.00 | 4% |
| LEVEL 6 | 60 X 64 | 3840.00 | 3% |
| LEVEL 7 | 40 X 128 | 5120.00 | 2% |
| LEVEL 8 | 20 X 256 | 5120.00 | 1% |
| LEVEL 9 | 20 X 512 | 20480.00 | 1% |
| LEVEL 10 | 20 X 1024 | 20480.00 | 1% |
| LEVEL 11 | 20 X 2048 | 40960.00 | 1% |
| LEVEL 12 | 20 X 4096 | 81920.00 | 1% |
| Total | | 173840.00 | 1% |

Bonus Income

- ❖ Up to 100 Pair Silver Promoter
- ❖ Up to 500 Pair Gold Promoter
- ❖ Up to 1000 Pair Platinum Promoter
- ❖ Up to 3000 Pair Diamond Promoter
- ❖ Up to 10000 Pair Star Promoter



Project Area : 20 Katha (14400 Sqft 1 Bigha)
Land Type : any types of land in india Preferable in best area
West Bengal & North East
Season : Rainy Season (July –Aug)

Expenditure :

| Name Of Plant | Rate per Pcs | Total Required in 1 Bigha area | Total Cost | Others Cost | Total |
|---------------|--------------|--------------------------------|-----------------|----------------|------------------|
| NONI | 160/- | 120 Pcs | 19200/- | 10000/- | 29200.00 |
| CORROSOL | 180/- | 50 Pcs | 9000/- | 5000/- | 14000.00 |
| CARDOMOM | 70/- | 350 Pcs | 24500/- | 6000/- | 30500.00 |
| BLACK PAPER | 65/- | 250 Pcs | 17500/- | 6000/- | 23500.00 |
| SATAMUL | 20/- | 150/- | 3000/- | 2500/- | 5500.00 |
| Total | | 820 Pcs | 73200.00 | 29500/- | 102700.00 |

1st Year investment : 48700.00
2nd year investment : 54000.00

Project duration : 1-25 Yrs (Investment only time.)

Note : Plant cost with GST will apply as per govt. rate this rate will be change in time to time .

Support from Company (METIVE)

1. Agri insurance for all medicinal plants up to 25 years, will covered by Metive.
2. All project report prepared by company , for sanctioning the Agriculture loan from NABARD.
3. Land inspection and soil testing is mandatory , testing by company .
4. The company will be fully responsible for plantation support and purchase of all products from farmer up to project duration .
5. Project guideline and technical support will be provided by company only
6. Group Insurance for every farmer Rs 5 Lakh up to 25 Years
8. 25% discount with every Medileaf product , up to 25 Years. (Terms & Condition

Production from project Per tree in kg

| Name Of Plant | 2 nd yr | 3 rd Yr | 5 th Yr | 8 th Yr | 13 th Yr | 18 th yr | 25 yr |
|----------------|--------------------|--------------------|--------------------|--------------------|---------------------|---------------------|-------|
| NONI | 3 | 8 | 20 | 30 | 40 | 50 | 55 |
| CORROSOL LEAF | 1 | 3 | 15 | 19 | 25 | 35 | 50 |
| CORROSOL FRUIT | - | 4 | 15 | 20 | 25 | 40 | 50 |
| CARDOMOM | | 1/2 | 1 | 1.5 | 2 | 2 | 3 |
| BACK PAPER | | 1/2 | 1 | 1.5 | 2 | 2 | 3 |
| SATAMUL | 1 | 2 | - | - | - | - | |

Profit from Product (as per present rate)

| Name Of Plant | 2 nd yr | 3 rd Yr | 5 th Yr | 10 th Yr | 15 th Yr | 20 th yr | 25 th yr |
|----------------------|--------------------|--------------------|--------------------|---------------------|---------------------|---------------------|---------------------|
| NONI (120) | 32400 | 86400 | 216000 | 324000 | 432000 | 540000 | 594000 |
| CORROSOL LEAF (50) | 2500 | 7500 | 37500 | 47500 | 62500 | 87500 | 125000 |
| CORROSOL FRUIT (50) | - | 22500 | 82500 | 110000 | 137500 | 220000 | 275000 |
| CARDOMOM (350) | | 420000 | 840000 | 1260000 | 1260000 | 1680000 | 1680000 |
| BLACK PAPER (250) | | 125000 | 250000 | 187500 | 187500 | 250000 | 25000 |
| SATAMUL (150) | 37500 | 75000 | - | - | - | - | |
| Total | 72400 | 736400 | 1426000 | 1929000 | 2079500 | 2777500 | 2699000 |

Total income:

1.2nd year : 72400.00

2.3rd & 4th Yr. : 1472800.00

3.5th,6th,7th,8th, 9th Yr : 7130000.00

4.10th,11th,12th,13th,14th Yr : 9645000.00

5.15th,16th,17th,18th,19th yr. : 10397500.00

6. 20th,21th,22th,23th,24th Yr:13887500.00

7. 25th Year : 2699000.00

GRAND TOTAL : 4,26,05200.00



AGRI Membership

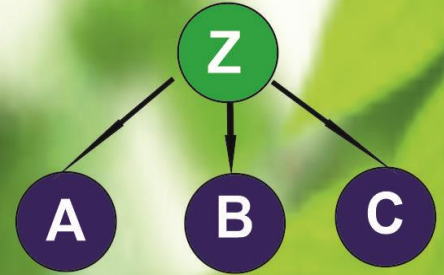
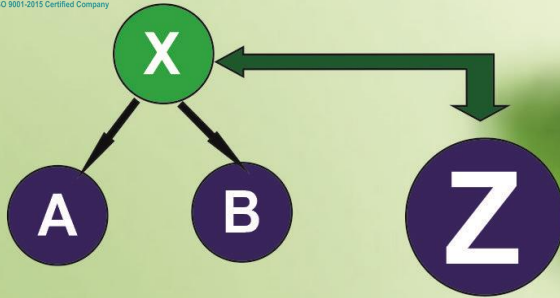

Any general member can sponsor maximum two persons as general member in position A and B. Apart from this section any member can sponsor an Agri-member in position Z position for future benefit.

X will get 2% of annual billing amount of Z from the 3rd year up to 25th year.

Next Z can introduce maximum 3 Agri members under him. They will not get the general income. But X will get 1% of annual billing amount of those three Agri member. This income will be continued up to 25th year of joining of X calculated annually. Z will also get this type of income from his downline accordingly. These Agri member can only introduce Agri member. They will not be allowed to introduce any general member.

| No Of Agents | After joining | 3 rd yr | 5 th yr | 10 th yr | 15 th Yr | 20 th Yr | 25 th yr |
|-------------------------|---------------|--------------------|--------------------|---------------------|---------------------|---------------------|---------------------|
| 1 st joining | 5135 | 14720 | 28520 | 38580 | 41590 | 55550 | 53980 |
| 2 nd Joining | 10270 | 29440 | 57040 | 77160 | 83180 | 111100 | 107960 |
| 3 rd joining | 15405 | 44160 | 85560 | 77160 | 83180 | 166650 | 161940 |
| Total | 30810 | 88320 | 171120 | 192900 | 207950 | 333300 | 323880 |

Total Amount : 4464420.00 @ 2% commission

Benefit for membership :

1. Medileaf Medicinal any product 25% discount for life time for his own family.
2. Life insurance for 25 years up to 5 lac
3. Higher Education Scholarships up to 1 Lakh for one daughter.
4. Every Year tour package discount 50% of hole package for 3 member up to 25 years.
5. Special discount for family tour up to 40% for three times in pan india basis within project duration

